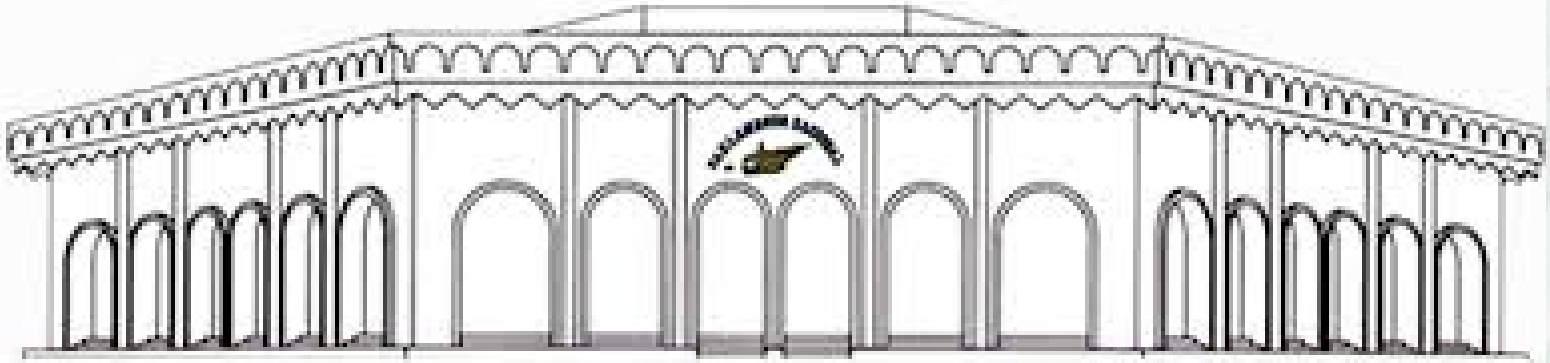

DALAN BA PARLAMENTU NASIONAL - 2025

REZUMU RELATORIU ANNUAL 2024, PROGRESU SERVISU 2025 NOMOS PREVIZAUN ORSAMENTU 2026

PRELIMINARIU

Relatóriu anuál Provedoria dos Direitos Humanos e Justiça (PDHJ) 2024 nu'udar forma responsabilizasaun públika ba implementasaun mandatu konstitusionál, hanesan mós obrigasaun legál, relatóriu ida-ne'e hatudu Provedor nia seriedade hodi tane aas prinsípiu governasaun di'ak no direitus umanus. Durante 2024 PDHJ hasoru dezafiu, liu-liu tanba rekursu umanu no orsamentu ne'ebé limitadu, afeta realizasaun no/ka alkanse servisu sira nomós intervensaun sira ne'ebé la efikaz.

PDHJ hala'o ninia knaar importante sira tuir konsituisaun no baze legal sira, liu hosi estratéjia prinsipál lima, mak hanesan protesaun, promosaun, prevensaun, fiskalizasaun ba polítika públika sira, no reforsu institusionál. Estratéjia sira-ne'e hotu implementa iha programa boot rua: Direitus Humanus no Boa Governasaun, nomós Funsionamentu no Dezenvolvimentu Institusionál, ne'ebé ida-idak iha subprograma no atividade prioridade. Foku prinsipál PDHJ nian mak atu enkoraja instituisaun públika sira atu atua tuir lei, labele viola sidadaun sira-nia direitu báziku, no iha responsabilidade hodi hala'o sira-nia kna'ar.

Ami aprezenta ona relatóriu tomak hosi servisu sira, purtantu dokumentu ida ne'e jestaun elabora hodi introduz pontus prinsipál sira relasiona ho atinjimentu sira iha 2024 hanesan deskreve iha parte sira tuirmai.

REZULTADU XAVE SIRA

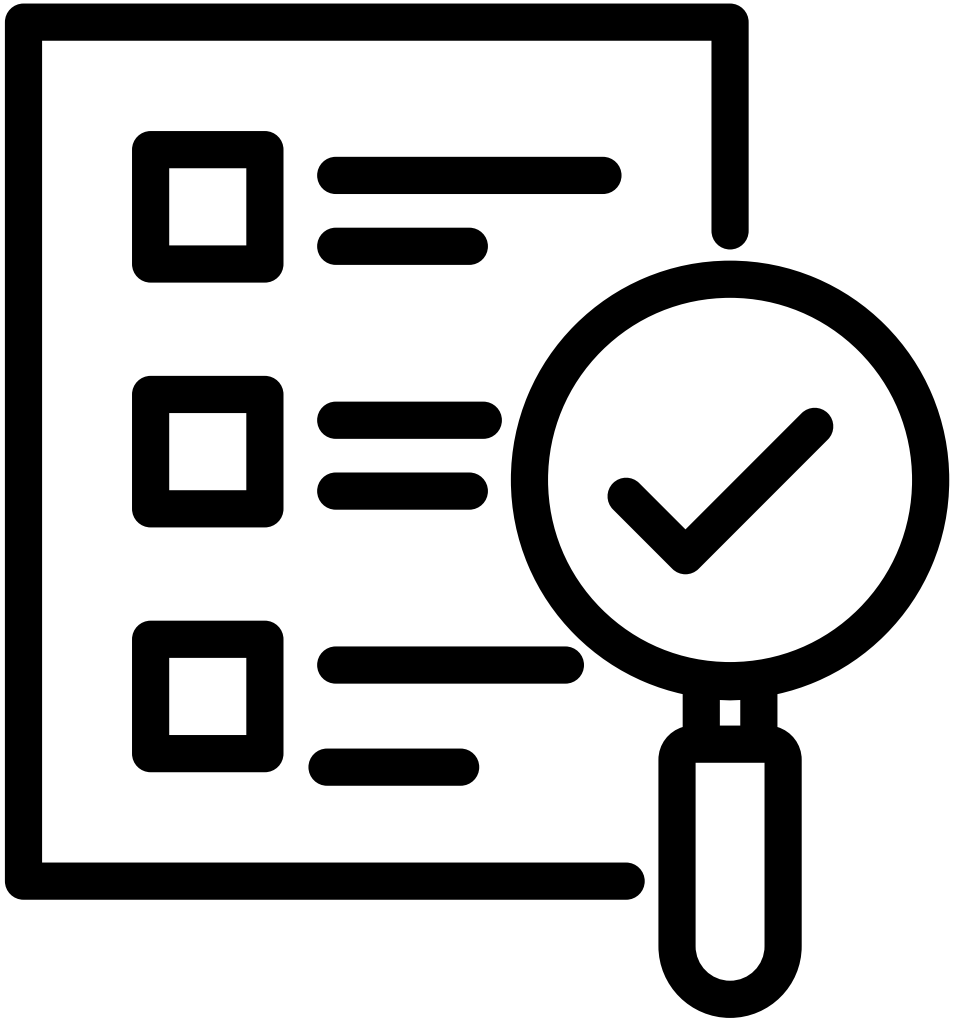

Servisu advokasia kona-ba lejislasaun no polítika públika

Halo ona verifikasaun inkonstitusionalidade ba lei 4, nomós fiskalizasaun abstrata (susesiva) nomós fiskalizasaun legalidade ba lei 6. Rezultadu analiza jurídiku hato'o ona ba Tribunal Rekursu iha tinan 2024 no kontinua iha fulan-janeiru 2025, to'o maiu 2025, PDHJ seidauk hetan resposta no/ka apresiasaun husi Tribunal Rekrusu.

- **Koopera ho APFTL apoiu hosi UNDP halo ona levantamentu persepsaun publiku kona-ba ezistensia, komptentensia no servisu PDHJ iha Timor-Leste, relatoriu publikadu**

- **Halo ona estudu kona-ba Labarik iha Krime, relatoriu ladauk publika**

- **Halo ona monitorizasaun ba PAN EhD, Servisu ladauk konklui no kontinua iha 2025**

- **Koopera ho CEPAD Halo ona Levantamentu kona-ba Nível Koñesimentu no esperensia servidor Estadu kona-ba pratika prinsípiu governasaun diak, enkuantu relatoriu ladauk publika**

Jestaun Keixa relasiona ho violasaun direitos humanos no governasaun-di'ak

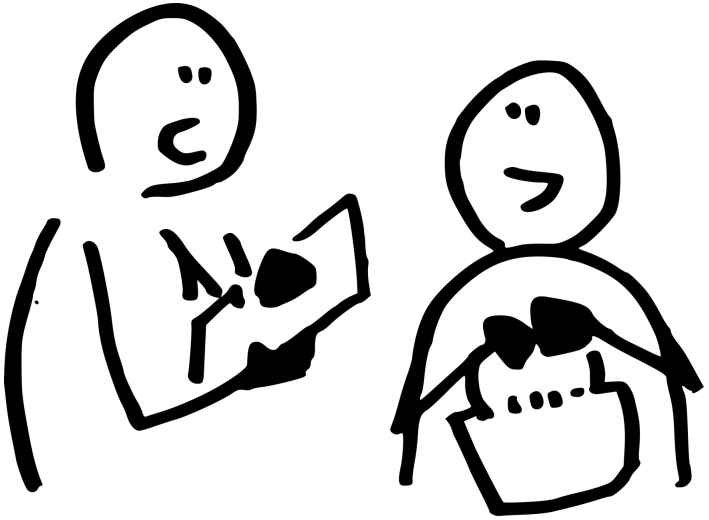

- Simu no rejista ona keixa hamutuk 192, hosi membru komunidade Mane 122 no Feto 67, enkuantu keixa tolu hosi ema Anonimu, ne'ebé ema nain 131 aprezenta direta, nain 57 mak aprezenta liu hosi karta, nomós nain 4 aprezenta liu hosi plataforma Whatsapp
- Keixa 132 mak loke ba investigasaun, nune'e mós iha kazu 63 ne'ebé mak ladauk finaliza prosesu investigasaun iha tinan 2023. Nune'e, iha tinan 2024 Servisu Investigasaun PDHJ finaliza ona prosesu investigasaun ba kazu 101 iha munisípiu Dili, Bobonaro, Covalima, Manufahi, Manatuto, Aileu, Viqueque, Lautem, Baucau, Ermera no RAEOA. Ne'ebé produz no publika ona relatóriu badak 85, relatóriu rekomendasaun 8 nomós relatóriu sujestaun 8
- Loke Mediasaun no konsiliasaun ba kazu 11, ne'ebé kazu rua rejistadu iha tinan 2022, kazu tolu rejistadu iha tinan 2023, no kazu neen ne'ebé rejista iha tinan 2024
- Haree tuir rekomendasaun bazea ba Relatóriu Investigasaun Final (RIF) sia (9), ne'ebé haat (4) produz iha tinan 2022, no lima (5) seluk produz iha 2023. Hosi relatóriu sia ne'e, neen (6) kona-ba violasaun direitus humanus, nomós tolu (3) kona-ba violasaun ba prisípiu boa governasaun

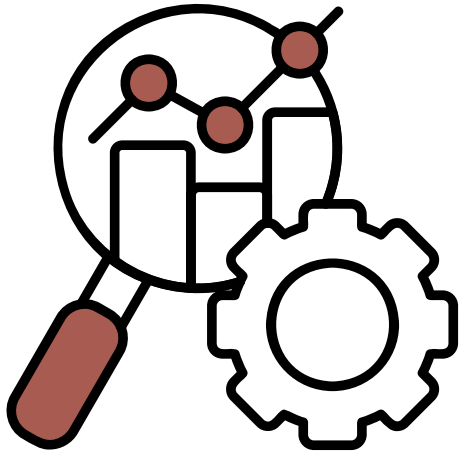

Promove direitos humanos no governasaun-di'ak

- Funsionariu públiku iha Ministeriu Agrikultura, Pekuaria, Peskas no Floresta (MAPPF), Sekretariu Estadu Polítika, Formasaun Profesional no Empregu (SEPFOPE), RAEOA, Liquiça, no Bobonaro hamutuk 653 mak partisipa ona iha formasaun kona-ba governasaun diak no direitus humanus. Atividade ne'e finansia mós hosi Programa Dezenvolvimentu Nasoens Unidas (UNDP sigla Inglés).

- Lideransa komunitaria sira iha Liquiça, Gleno, Ermera, no Baguia hamutuk 194 mak partisipa ona formasaun kona-ba Papel PDHJ, direitus humanus, boa governasaun, direitu labarik, no trafiku humanu.

- Membru PNTL iha Dili, Covalima, no RAEOA hamutuk 96 mak partisipa ona iha formasaun kona-ba knaar PNTL no Direitus humanus

- Membru F-FDTL hosi komponente terrestre postu destakadu Ermera no Liquiça, Naval Hera, nomós Unidade Polisia Militar Dili hamutuk 92 mak partisipa ona formasaun kona-ba knaar F-FDTL no Direitus humanus

- Guarda prizional iha prizaun Becora – Dili hamutuk 24 mak partisipa ona iha formasaun kona-ba prevensaun tortura

- Membru komunidade sira iha Suku Wenunuk postu administrativu Metinaro, Suku Dare, Munisípiu Dili, Suku Cotolau, Suku Fatisi, Suku Tohumeta postu administrative Laulara Munisípiu Aielu; Suku Asumano, Suku Lukulai, no Suku Vaviquenia Postu administrativu Liquiça - Villa, Suku Samalari, Laga no Suku Uma Kiik, Viqueque, Suku Liurai, Postu Administrativu Turiscai, no Suku Suru Craik, Ainaro Vila, membru komunidade no membru konsellu suku Labarai, postu administrativu Suai-Vila, membru komunidade iha suku Saburai, Posto Maliana Vila, nomós autoriedade no membru konsellu suku Ponilala, Hatulia A, membru komunidade Suku Bobometo, Oesilo, lideransa komunitaria no membru komunidade Suku Usi Tasae, Oesilo, komunidade aldeia Oesono - suku Costa, no aldeia Oelkaem, suku Taiboko hamutuk 809 mak partisipa iha diseminasaun kona-ba Papel PDHJ, Governasaun Diak, Direitus humanus baziku, Direitu Labarik no Trafiku Umanu nomós Violensia Bazeia ba Jeneru.

Promove direitos humanos no governasaun-di'ak

- Estudante no professor sira iha, Eskola Sekundaria Jerál Baguia no Venilale, Eskola Sekundaria Tékniku Vokasional Aileu-Vila, Eskola Sekundaria Tékniku Vokasional Dotik, Ensinu Baziku Sentral Fatumea, Covalima, Eskola Sekundariu Jerál Lebutu, Hatolia A, Ermera, Ensinu Baziku Sentral Tunu Bibi, Maliana, Ensinu Tekniku Vokasional Industria Sao João Paulo II Passabe, Ensinu Tékniku Vokasional Palaban, Eskola Sekundaria Jerál Públika Leobeno, Oesilo, ESGP Haubeno, Nitibe hamutuk 1,091 mak partisipa iha diseminasaun kona-ba direitus humanus, boa governasaun, no papel PDHJ.
- Membru Parlamentu Foinsa'e Nian (PFN) nian hamutuk 143 mak partisipa ona iha divulgasaun kona-ba direitus humanus, boa governasaun, no papel PDHJ.
- Feto, Labarik, ema ho defisiente (EhD), no membru LGBTIQ hamutuk 211 mak partisipa ona iha divulgasaun kona-ba Papel PDHJ, Governasaun Diak, Direitus humanus baziku, Direitu Labarik no Trafiku Umanu nomós Violensia Bazeia ba Jeneru.
- Hodi promove PDHJ nia papél nu'udar instituisaun ne'ebé dinámiku no kolaborativu, ho abordajen inkluzivu no proativu, partisipa iha fórum importante oioin tantu iha nivel internasionál, nasionál, no iha nivel lokal, husi kestaun diplomátiku to'o plataforma komunitária nian, Provedór koloka PDHJ nu'udar autor prinsipál hodi hametin direitus humanus no governasaun di'ak.
- Partisipa ona iha eventu internasional hamutuk 22 kompostu hosi Diálogu Dahuluk ASEAN nian Kona-ba Direitus humanus no Polisiamentu, AICHR Special Meeting, The Southeast Asian Ombudsman Forum (SEAOF) and the SEAOF Seminar on Good Governance, ASEAN Regional Dialogue on Environmental Rights, The 6th ASEAN Human Rights Dialogue, AICHR-SEANF Regional Meeting in Bangkok focuses on Migrant Workers Right and Business Accountability, Towards Integrity: Regional Dialogue in Kuala Lumpur Tackles Corruption and Human Rights Challenges, The 29th Anuál General Meeting of the Asia Pacific Forum (APF) of National Human Rights Institution, The International Conference on Gender Inclusion in National Human Rights Institutions (NHRIs), The ASEAN Dialogue on Realizing Southeast Asia as a Torture-Free Region, The AICHR Special Meeting 1/2024, Festival Hak Asasi Manusia (HAM), 1st ASEAN Forum on Freedom of Peaceful Assembly, International Anti-Corruption Conference (IACC) XXI, 39th AICHR Meeting in Jakarta, Indonézia, The 13th General Assembly and the World Conference of the International Ombudsman Institute (IOI), GANHRI Annual Meeting 2024, Meeting with Portuguese Justice Ombudsman, Meeting with Association Prevention of Torture (APT), AICHR Consultation on Human Right Index, Regional Workshop on Land Conflict Monitoring, Komemorasaun tinan 50 Provedór de Justiça de Portugal

Dezenvolve Materia Edukativu no Selebrasaun Eventu Nasional no Internasional

- Ajustamentu no/ka revizaun ba manual formasaun direitus humanos no governasaun diak, maibe ladauk finaliza no servisu sei kontinua iha 2025

- PDHJ selebra nia aniversariu ba dala 20 ho tema "PDHJ ba Futuru" liu hosi seminariu nasional, vizita ba jardim herois da patria Metinaro, Jantar fraternal inklui lansa relatóriu anuál 2023, relatóriu kontas 2023, planu estratéjiku 2024 – 2028, nomós atribui sertifikadu apresiasaun ba funsionáriu sira ne'ebé presta ka dedika sira nia vida profesional iha PDHJ liu ona tinan 10, nomós eis lideransa PDHJ nian.

- PDHJ liu hosi servisu hamutuk ho Accountability and Integrity Mechanism (AIM) USAID / Timor-Leste realiza diskusaun interativu hodi diskute kona-ba "Administrasaun Públiku ne'ebé efetivu no Responsivu" iha ámbitu selebrasaun loron internasionál direitus humanus ba dala 76 ho tema global "Ita nia Direitu, Ita nia Futuru, Agora". Orador iha diskusaun interativu ne'e mak Prezidente Komisaun Funsaun Publika, Provedora Adjunta Direitus humanus, Inspetor Jerál Estadu, no Komisariu Komisaun Anti Korupsaun.

- Iha 2024 Provdor hala'o mandatu estratéjiku nu'udar Prezidente Forum Instituisaun Nasionál Direitus humanus iha Sudeste Aziátiku (SEANF), ne'ebé lidera no organiza enkontru grupu téknika dala rua nomós enkontru Anuál SEANF nian tinan 2024 iha Timor-Leste, ho tema "Human Rights for All, Especially in Southeast Asia: Respected, Protected, and Enjoyed Equally by All". Enkontru tekniku dahuluk hala'o iha hotel Ramelau, Dili, Timor-Leste, durante loron rua entre data 3–4 Abril 2024, enkontur tekniku daruak hala'o iha Hotel Timor, Dili durante loron rua entre data 10 -11 jullu 2024, no enkontru Anuál ba dala 21 SEANF hala'o iha loron 18 -20 Novembru 2024 iha Novo Turismo. Iha ámbitu konferensia anuál SEANF iha Timor-Leste, realiza mós seminário Internasionál kona-ba Direitu Ekonómiku, Sosiál no Kulturál (ESCR), ne'ebé hala'o iha loron 20 Novembru 2024, loke direta hosi Sua Exelénsia Prezidente Repúblika Dr. José Ramos Horta hodi reafirma kompromisu nasaun nian atu proteje direitu komunidade vulneravel sira nian iha área fronteira sira.

Midia no Publikasaun

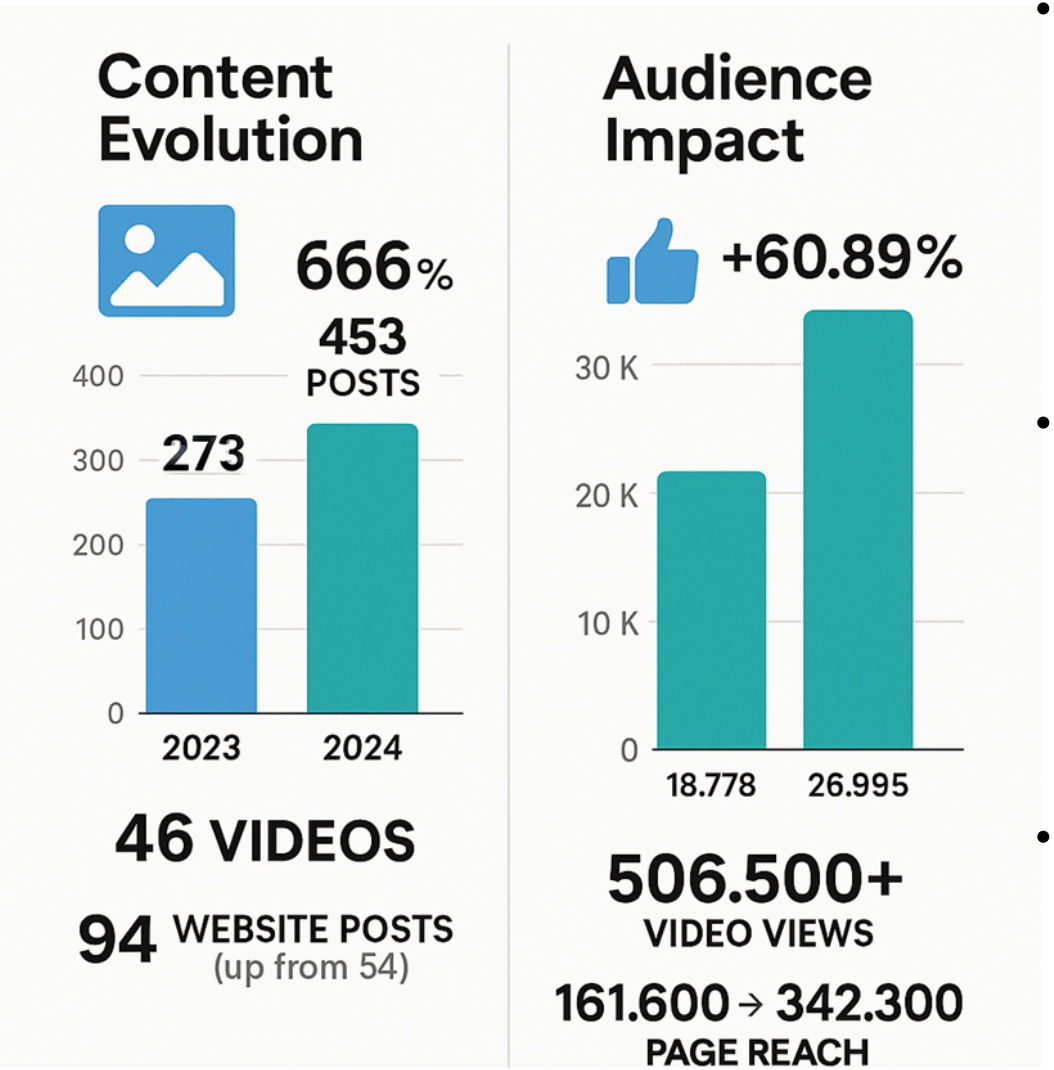

- PDHJ introduz konteúdu ho formatu sira ne'ebé amigavel ba mídia sosiál, produz infografika, vídeo badak, no konteúdu ne'ebé envolve ho vizuál ne'ebé adapta ba padraun espesífiku sira plataforma nian. Iha totál, PDHJ produz konteúdu hamutuk 453, inklui vídeo 46, kompara ho 2023 ne'ebé iha konteúdu 273. Atividade website mós aumenta maka'as, ho publikasaun 94 iha 2024, sa'e hosi 54 iha tinan anteriór.

- Provedór, Provedór-Adjuntu sira no Kargu Xefia, envolve ativamente ho mídia durante tinan tomak. Sira partisipa iha talk show oioin no entrevista sira iha kanais nasionál sira hanesan RTTL.EP, Rádiu Liberdade, Independent TV, Tatoli Online, Gardamor TV, MFTV, no TVET. Hamutuk, sira hasai Press Statement 25 no hala'o eventu "Meet the Press" haat, hodi reforsa PDHJ nia kompromisu ba transparénsia no diálogu ho públiku.

- Facebook nia seguidor sira (followers) aumenta 60.89%, sa'e hosi 16,778 iha 2023 ba 26,995 iha 2024. Konteúdu vídeo nian hetan ona vista liu 506,500, no totál pájina nian aumenta liu dala rua hosi 161,600 iha 2023 ba 342,300 iha 2024, indikasaun ida ne'ebé klaru iha interese públiku no aumentu engajamentu.

- Realiza talkshow dala ida iha RTTL.Ep relasiona ho progresu no dezafiu ezistensia PDHJ durante tinan 20

Fiskalizasaun no Monitorizasaun

- Vizita ona sela detensaun 48 kompostu hosi sela detensaun iha komando PNTL 10, nomós sela detensaun iha eskuadra PNTL 38, hodi haree kondisaun sela detensaun nian, atendimentu ba detidu sira nomós situasaun no kondisaun jerál PNTL nian iha komando no/ka eskudara idaidak.

- Vizita ona prizaun tolu iha Timor-Leste, Becora, Gleno no Suai. PDHJ halo vizita ba fatin hirak ne'e hodi haree kondisaun iha prizaun sira tuir padraun direitus humanus no garante katak dadur sira hetan tratamentu ne'ebé adekuadu.

- PDHJ halo vizita regular ba Uma Mahon Sentru Esperansa ba Feto (CET) iha Salele, Tilomar, Covalima, Uma Mahon Casa Vida iha Bidau, Dili, Uma Mahon FOKUPERS iha Dili, Sentru Rehabilitasaun Klibur Domin iha Tibar, Liquiça, Sentru Apoiu Saúde São João de Deus iha Laclubar, Manatuto, no Sentru Protesaun Sosial Topo Honis Kutete iha Pante Makassar, RAEOA. Fatin hirak ne'e mak sentru protesaun sosial nian, ne'ebé fornese resposta sosial ba vitima violasaun bazea ba jéneru, orfonatu, ema ho defisiensia nomós moras sira. PDHJ nia vizita ba fatin hirak ne'e hodi haree atendimentu mak sentru hirak ne'e fornese ba vitima sira, labarik, ema ho defisiensia fizika, ema ho defisiensia mental nomós moras sira hanesan TBC.

- Halo ona monitorizasaun no/ka fiskalizasaun iha HNGV, Hospital Refereal Maubisse, Baucau no RAEOA, Servisu Saude Munisipal lima, Institutu Nasionál Farmásia no Produtu Médiku iha nasionál no munisípiu rua, sentru saúde komunitaria no sentru saúde internamentu 37, nomós postu saúde neen, hodi haree ka observa disponibilidade aimoruk, rekursu Humanus, kondisaun no/ka fasilidade iha sala maternidade nomós laboratorium.

- Halo ona monitorizasaun no fiskalizasaun urjente ba asuntu sira relasiona ho edukasaun, saude, administrasaun no atendimentu públiku, protesaun no asistensia sosial, ambiente no infraestrutura, fronteira no seguransa, nomós ekonomia no apoiu subsidiu.

Dezenvolvimentu Institusional

- Realiza ona enkontru Konselu Diretivu dala neen ne'ebé hala'o iha tinan tomak hodi halo avaliasaun regulár ba progresu, dezafiu, no define asuntu estratéjiku sira hanesan jestaun patrimóniu, rekonstrusaun edifísiu, no prontidaun atu partisipa iha fórum internasionál sira tuir demanda Institusionál. Diskusaun ne'e la'ós de'it tékniku maibé mós kona-ba aspetu sira bem-estar pesoál nian liu-hosi ajustamentu orsamentu no regulamentu sira inklui oras estraordináriu.

- Haree mós progresu iha diskusaun sira kona-ba halo revizaun ba manuál formasaun governasaun no direitus humanus. PDHJ rekoñese nesesidade atu atualiza nia aprosimasaun hodi aliña ho dinámika institusionál no nesesidade ba formasaun kontestuál no inkluzivu liután. UNDP nia apoiu ba prosesu ne'e hatudu parseiru sira nia konfiansa iha PDHJ nia transformasaun interna.

- Alein-de Manuál formasaun, PDHJ mos diskute no tau preokupasaun ba avalia utilidade hosi padraun prosedimentu operasional sira (SOP sigla Inglez) relasiona ho servisu estudu no peskiza, fiskalizasaun no monitorizasaun, investigasaun nomós jestaun keixa.

- Realiza mós Enkontru Konsellu Konsultivu dala ida hodi partilla servisu PDHJ nian durante tinan 2024, inklui sai uma nain ba enkontru SEANF, entrega relatóriu Anuál no planu Estratéjiku PDHJ 2024-2028 ba membru Konsellu Konsultivu Sira, partilha revizaun Organika PDHJ nian mak submete ona ba Gabinete Presidençia Conselho Ministro (PCM).

Dezenvolvimentu Institusional

- Servisu inspesaun interna PDHJ halo servisu inspesaun relasiona ho lisensa, falta no diskontu salarial, fornesimentu catering ba atividades PDHJ 2024 iha DT sira, jestaun patrimoniu no lojistika, nomós halo investigasaun ba kazu estraordinariu tolu, no aprezenta ka submete ona relatóriu inspesaun ba Provedór

- Hodi asegura polítika no/ka desizaun sira instituisaun nian tuir padraun no prosedimentu inklui enkuadramentu legál aplikavel sira, durante periodu 2024, servisu jurídiku PDHJ elabora pareser legal, nota informativa inklui nota juridika internal no esternal hamutuk 79.

- OGE mak aloka ba PDHJ iha 2024 hamutuk US$ 2,061,391.00 klasifika ba Salriu Vensimentu US$ 1,317,463.00, Bens no servisus US$ 728,928.00, no Transferénsia públika US$ 15,000.00.

- Durante ezekusaun, jestaun halo alterasaun orsamentu entre kategoria dentru programa no entre programa hamutuk US$ 184,063.65 ekivale 9% hosi total alokasaun, hodi responde ba nesesidade institusional. Nune'e hosi orsamentu mak aloka ba PDHJ, durante 2024 PDHJ ezekuta US$ 1,878,907.48 (91%).

- Iha 2024 PDHJ la sosa Ekipamentu Elektroniku, nomos mobiliariu, enkuantu iha 2024 PDHJ sosa karreta ida. Material no ekipamentu hirak ne'e hotu, maioria mak nia periodu utilizasaun ne'e liu ona tinan 5, ne'ebé dala balu prejudika servisu iha terrenu, nomós hasa'e kustu manutensaun nian

Dezenvolvimentu Institusional

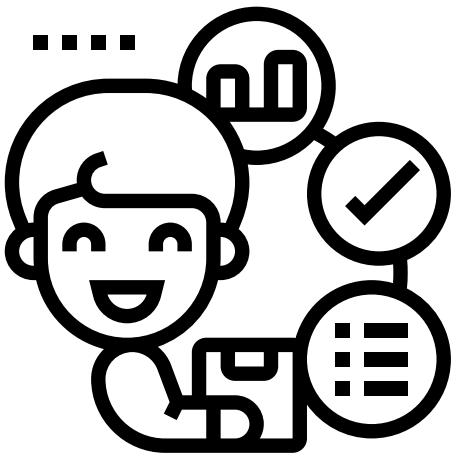

- Gabinete Sekretariu Ezekutivu monitoriza ona implementasaun atividade sira, liu hosi verifikasaun termu referensia antes aprovasaun, nomós halo observasaun direta ba atividade balun, mak hanesan atividade formasaun ba funsionariu públiku iha Liquiça no RAEOA, ba PNTL no guarda prizionais iha Dili, estudante no komunidade iha RAEOA, PNTL iha Suai, nomós atividade sensibilizasaun ba komunidade iha Ainaro.

- Gabinete Sekretariu Ezekutivu mós halo avaliasaun regular (trimestralmente) hodi dokumenta progresu servisu haktuir rezultadu previstu mak define ona iha planu operasional ba kada diresaun, identifika kontransjimentu sira nomós haree solusaun alternativa sira.

- Provedór hamutuk ho jestaun tomak iha Provedória dos Direitus humanus e Justiça realiza retiru anual ne'ebé realiza iha Railaco, Ermera, datada 17-19 Dezembru 2024 ho tema "Ita ba PDHJ".

- PDHJ nia forsa traballu hamutuk 148 kompostu hosi feto 62 (42%), no mane 86 (58%) ne'ebé ho modalidade kontratu Funsionariu Publiku 94, Ajente Administrasaun 37 no Termu Sertu 17.

- PDHJ organiza nomós fasilita formasaun nomós induzaun internu ba pesoál sira PDHJ nian, nu'udar parte importante ida hosi estratéjia hakbiit Institusionál. Formasaun hirak ne'e relasiona ho tema estratéjiku no tékniku prinsipál lima, ne'ebé refleta abordajen olístiku ba hakbiit kapasidade professional PDHJ, mak adapta no/ka sensivel ba asuntu públiku sira, ne'ebé hala'o iha rai-laran no rai-li'ur (estranjeiru) relasiona ho tematiku Teknolojia no Mídia, Jestaun Administrativu no Finansas Públika, Direitus humanus no Inkluzaun, Igualdade Jéneru no Dame / Seguransa, Boa Governasaun no Lideransa Públiku

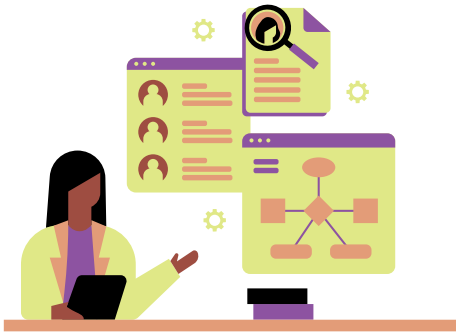

Dezenvolvimentu Institusional

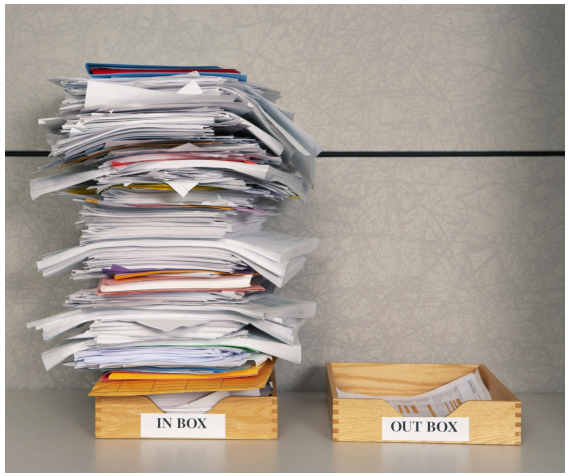

- PDHJ selebra kontratu ho setór privadu relasiona ho akizisaun material no ekipamentu IT, akizisaun no manutensaun ba veikulu, aluga fatin, fornesimentu hahan no material konsumiveis, fornesimentu kombustivel, fornesimentu material sanitasaun, manutensaun AC no eletrisidade, akizisaun ba material eskritoriu, servisu imprezora no photocopy nomós servisu tradusaun.

- PDHJ utiliza liña internet ne'ebé fornese hosi Ministeriu Transporte no Komunikasaun, PDHJ nasionál hetan 20Mbps, no Servisu Delegasaun Teritoriál 4, kada servisu Delegasaun Teritoriál hetan 10Mbps. Kapasidade liña internet ne'e dala barak prejudika servisu korespondensiais iha PDHJ kauza liña internet la estavel.

- Sistema operasaun komputador iha PDHJ uza windows 10, enkuantu presiza troka windows 11 nune'e presiza atualiza hardware balun tanba la suporta ba windows 11.

Dezenvolvimentu Institusional

- **PDHJ estabelese kooperasaun ho AIM-USAID ('SOC' for brevity, USAID support to PDHJ through USAID funded AIM Activity) relasiona ho servisu hambiit kapasidade Institusionál, peskiza no formasaun.**
- **Koopera ho MAE relasiona ho atividade kapasitasaun ba orgaun suku iha teritoriu nasionál.**
- **AKoopera mós ho AJAR relasiona ho promosaun direitus humanus iha instituisaun estadu sira. Enkauntu koopera mós ho UNDP relasiona ho servisu promosaun ba iguldade no inkluzividade hodi hametin direitus humanus iha Timor-Leste.**
- **Hodi implementa akordu entre PDHJ ho UNDP, PDHJ estabele kooperasaun ho Alumni Parlamentu Foinsa'e Timor-Leste (APFTL) hodi halo levantamentu ba persepsaun publika kona-ba PDHJ nia ejistensia, nomós Centro do Estudo para à Paz e Desemvolvimento (CEPAD) hodi halo levantamentu kona-ba esperiensia no pratika sira kona-ba prinsípiu governasaun diak iha instituisaun públika.**
- **Alein-de kooperasaun servisu iha rai laran, PDHJ mós ativu iha kooperasaun internasionál, tantu ho UNDP, USAID-AIM, no forum ASEAN hanesan SEANF no AICHR, hodi esforsu atu habelar PDHJ nia influénsia iha nivel rejionál no global, nomós hakbiit sinerjia entre sosiedade sivíl, instituisaun estadu, no parseiru dezenvolvimentu sira hodi hatán ba dezafiu direitus humanus iha era ohin loron.**

ESFORSU BA EDIFISU FOUN PDHJ

- Dezde 2019 Provedoria dos Direitus humanus e Justiça (PDHJ) gradualmente hahu prosesu sira ba konstrusaun edifisiu foun PDHJ nian, hafoin identifika kondisaun edifísiu atual komete estragu grave no estruturál ne'ebé ameasa ba funsionáriu públiku no utilizadór edifisiu ne'e.
- Iha Jullu 2021, Lideransa no ekipa tekniku PDHJ hato'o pedidu ofisiál ba KAFI kona- ba nesesidade konstrusaun edifísiu foun PDHJ nian, ho apoiu husi rezultadu teste estruturál (Concrete Hammer Test) husi Laborautóriu Nasionál do Ministériodas Obras Públicas (MOP) iha loron 6 Agostu 2021.

- PDHJ ofisialmente hatama pedidu finansiamentu ba KAFI iha loron 28 fulan-Marsu tinan 2022, tuir prazu ne'ebé maka hakerek iha Sirkulár KAFI nian.
- ADN verifika Termu Referénsia no kustu estimadu US$ 452,040 iha loron 8 fulan Agostu tinan 2022. Bazeia rezultadu verifikasaun refere, iha loron 18 fulan Agostu tinan 2022 KAFI liu-hosi sesaun estraordináriu aprova finansiamentu ba implementasaun DED liu hosi Deliberasaun Nú. 51/VIII/CAFI/2022 no Nú. 54/VIII/FI/2022 CAFI.
- Nune'e, iha loron 27 Setembru 2022, Komisaun Nasionál Aprovizionamentu (CNA) ofisialmente loke konkursu ba servisu konsultoria preparasaun DED.
- Iha Janeiru 2023, konsórsiu Konsultór Enjeñaria Claregam (Timor-Leste) iha kolaborasaun ho PT. Pandu Persada (Indonézia) sai manán-na'in ba projetu refere ho valór kontratu US$ 380.000.00.
- Iha loron 17 fulan-Abril tinan 2023 Provedór Virgílio Guterres asina kontratu ho manan nain refere no serbisu DED nian hahú ofisialmente iha loron 2 fulan-Maiu tinan 2023 liu-hosi Enkontru Kick-Off ho instituisaun sira ne'ebé iha relasaunhanesan ADN, ANLA, DNE-MOP, no SGP

ESFORSU BA EDIFISU FOUN PDHJ

- Iha Dezembru 2023 PDHJ simu DED, no iha loron 26 Marsu 2024. Pagamentu finaliza pagamentu ba servisu DED nian, inklui retensaun 5%, selu tomak ho totál US$ 380,000.00
- Iha loron 28 Dezembru 2023, PDHJ hato'o pedidu ba SGP atu marka ajenda ba aprovasaun orsamentu husi KAFI. Molok aprovasaun finál, estimativakustu konstrusaun no supervizaun nian hetan verifikasaun fila-fali hosi ADN iha Maiu 2024, ho rezultadu sira tuirmai:
    - Kustu konstrusaun : US$ 7,513,101.30
    - Kustu supervizaun nian : US$ 623,900.00

- Iha loron 10 fulan-Juñu tinan 2024, KAFI aprova ona finansiamentu ba supervizaun no konstrusaun liuhosi sesaun estraordináriu, hodi CNA loke dalan ba prosesu konkursuida iha fulan-Jullu tinan 2024
- PDHJ la konsege aloka ka inklui kustu ba demolisaun ka sobu edifísiu tuan iha Bill of Quantities (BOQ) inisiál. Tanba ne'e, PDHJ hato'o pedidu re-verifikasaun ba ADN, no iha loron 19 Setembru 2024, ADN hasai rezultadu verifikasaun ho kustu konstrusaun totál revizaun hamutuk US$ 7,291,539,61 (inklui kustu sobu hamutuk US$ 18,547,13).
- Iha loron 4 fulan-outubru tinan 2024, CNA fó sai kona-ba kanselamentu prosesu aprovizionamentu bazeia ba Deliberasaun CAFI No. 108/IX/CAFI/2024 datada 26 setembru 2024.
- Entretantu iha loron 14 outubru 2024 PDHJ simu notifikasaun ofisiál kona-ba kanselamentu projetu refere.

ESFORSU BA EDIFISU FOUN PDHJ

- Iha 15 Maio 2025, PDHJ simu karta ho N. ofisiu 140/FI/SGP/V/ 2025 datada 15 de Maio de 2025,ne'ebe hato'o hosi Diretor SGP ba Sua Exa. Ministro Planeamento no Investimentu Estratejiku no Prezidente KAFI hodi husu aprovasaun lista virement / transferensia dentru no entre programa Fundu Infraestrutura nian.
- Ne'ebe iha lista refere inklui mos Osan ba projetu supervisao para o novo construcao do edificio de PDHJ ho montante US$ 116,870.00 hosi montante alokadu US$ 200,000.00

- Objetivu hosi transferensia ne'e hodi responde ba ezekusaun ageremen tu kontratu n. sss/001/SEA-2025; Rehabilitation of Secretariat State for Art & Culture Farol, Municipio Dili, ho total osan US$ 116,869.94
- Iha dia 02 junu 2025, PDHJ simu tan karta ida ho n. ofisiu 162/SGP/ .../ 2025 datada 30 de Maio de 2025 mak hato'o hosi Diretor SGP ba Sua Exa. Ministro Planeamento no Investimentu Estratejiku no Prezidente KAFI hodi husu aprovasaun tranferensia orsamental (dentro/entre programa) iha fundu infraestrutura.
- Iha lista transferensia nian ne'e inklui orsamentu ba projetu Construcao do novo edificio de PDHJ ho montante US$ 450,000.00 hosi montante alokadu US$ 500,000.00
- Objetivu hosi virement refere hodi responde ba ezekusaun ageremen tu kontratu N. ICB/077/CFP-2022; total US$ 1.548,290.67. Actual rekomendasaun ADN,IP ba progresu fiziku 81,72%. Planu ezekusaun sei atinje 100%

SASATAN

- Rekursu umanu, material, ekipamentu no orsamentu limitadu, infraestrutura la adekuadu
- Sensibilidade entidade públiku sira nian ba averiguasaun no rekomendasaun sira hosi PDHJ ne'ebé ladun tau konsiderasaun maximu

ALTERNATIVA SOLUSAUN SIRA

- Hasa'e nafatin abilidade téknika no profisionalizmu Rekursu Umanu PDHJ liu-hosi formasaun ho nivel no temátiku ba pesoál sira tuir area servisu, iha nivel rai laran no/ka rai liur.
- Aproxima, koopera ho entidade relevante sira hodi hetan asitensia teknika no finanseira hodi sustenta atividade no/ka servisu PDHJ;
- Hadia mapeamentu ba nesesidade servisu PDHJ hodi organiza mobilidade operasionál sira bazeia ba área serbisu sira no rasionaliza karga tarefa ba pessoal sira hodi asegura efetividade no efisiensia servisu.
- Hadia aparellu teknolojia informatiku no komunikasaun sira inklui rede internet hodi fasilita servisu sira iha PDHJ
- Avalia, reajusta no/ka kria prosedimentu servisu sira hodi fasilita no/ka ordena funsionamentu PDHJ;
- Avalia, reajusta no/ka kria manual formasaun sira hodi integra kondisaun real no/ka responde ba situasaun lokal;

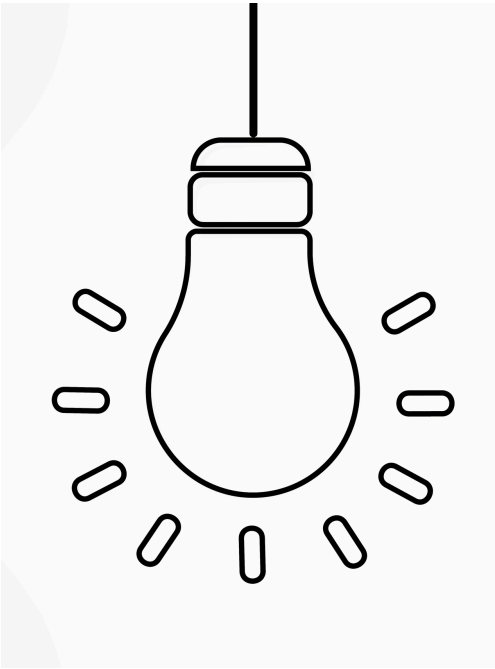

Relatóriu Atividade PDHJ 2024 reafirma PDHJ nia papél importante nu'udar vanguarda ba protesaun direitus humanus no hametin governasaun di'ak iha Timor-Leste.

Relatóriu ida-ne'e mós aprezenta reflesaun krítiku kona-ba realidade kompleksu sira ne'ebé limita nafatin efikásia instituisaun públiku sira nian, hahú hosi kapasidade rekursu ne'ebé limitadu, sistema monitorizasaun interna instituisaun ne'ebé la óptimu, to'o resposta no/ka konsiderasaun ne'ebé fraku ba rekomendasaun sira PDHJ nian hosi instituisaun respondente sira.

Iha ámbitu dezenvolve estadu direitu demokrátiku, PDHJ haree katak protesaun ba direitus humanus no hametin governasaun la'ós de'it dimensaun normativu, maibé nu'udar pré-rekizitu prinsipál atu kria dezenvolvimentu ekuitativu no sustentável. Tanba ne'e, PDHJ nia estratéjia ba futuru foka liu ba tranzisaun husi abordajen responsivu ba keixa sira ba abordajen proativu liu-hosi monitorizasaun polítika públika, advokasia, no reforma sistéma sira ne'ebe la kontribui ba efetividade institusional.

PDHJ fiar katak susesu iha harii instituisaun estadu ne'ebé justu, efetivu no inkluzivu depende maka'as ba vontade polítika ne'ebé forte, envolvimentu ativu hosi parlamentu no governu, no partisipasaun signifikativa hosi sosiedade sivíl no grupu sira iha baze. Ho espíritu ida-ne'e, PDHJ sei kontinua hametin kapasidade institusionál, estabelese parseria entre setór sira, no habelar alkanse servisu nian hodi garante katak laiha sidadaun ida mak husik hela iha kotuk iha protesaun direitus humanus no justisa.

PDHJ hato'o apresiasaun ba parte hotu-hotu ne'ebé fó ona apoiu ba implementasaun kna'ar no funsaun instituisaun nian durante tinan 2024. Reflesaun no lisaun sira ne'ebé aprende husi relatóriu ida-ne'e sei sai baze atu hametin pasu estratéjiku sira ba oin hodi harii Timor-Leste nu'udar nasaun ne'ebé tane aas dignidade umana, justisa sosiál, no supremasia lei.

PROGRESSU SIRA IHA 2025

- Hosi Orsamentu alokadu, $2,139,368.00, to'o iha 07-07-2025, PDHJ ezekuita ona US$ 924,968.99 (43.4%), obrigasaun $3,141.25, kompromisu $2,918.12, balansa ka saldu $1,208,339.64.
- To'o Junu nia rohan, PDHJ rejista keixa hamutuk 86 (alegasaun ba violasaun direitus umanus 36, no violasaun boa governasaun 50). Keixa ne'e rejista iha eskirtóriu nasional hamutuk 51, DT Baucau 17, DT Maliana 9, DT Same 4, no DT Oe-cusse 5.
- Invetiga ona kazu 62 (kazu tinan kotuk nian), no to'o junhu 2025 rejista tan kazu 55 mak presiza halo investigasaun
- Hamutuk ho Unidade Asessoria ba Direitus Umanus (UADU) fasilita ona formasaun ba membru FALINTIL-FDTL iha postu destakmentu Ermera no iha Komponente Naval hera ho total formandu 48 (M: 48, F:7). Formasaun ba líderansa komunitária hamutuk 25.
- Halo ona sensibilizasaun kona-ba direitus humanuz, boa governasaun no papel PDHJ ba komunidade hamutuk 137 no estudante hamutuk 160
- Halo hela peskiza kona-bá atendimentu públiku iha notiariada no rejistu sivil iha munisípiu Baucau, Manufahi, Manatuto no RAEOA.
- Hato'o ona pedidu fiskalizasaun abstrata kona-bá kareira profisional saúde nian. Entretantu, dadaun ne'e elabora hela pedidu fiskalizasaun 2 (rua) mak; alterasaun lei organizasaun judisial no atribuisaun kompetensia PAM no SEATOU kona-bá ijiene orden públiku
- Halo monitorizasaun regular ba sela dentesaun iha Comando no Esquadrat PNTL nian, prizaun Gleno-Ermera, sentru protesaun sosial Organização Luzeiro, Uma mahon Lospalos, Fundação de Canossa - Centro comuidade Canosciana São Miguel Lospalos, no organizasaun Samaritano Gleno, Ermera. Monitoriza ba ospital no sentru saúde sira.
- Halo monitorizasaun urjente relasiona ho despeju administrativu iha Fomentu no Bebonuk, Fiskaliza kazu membru PNTL halo agresaun fizika hasoru joven iha Suku Mascarenhas, kazu memrbru F-FDTL ida ne'ebé halo asaun krime hasoru labarik hodi rega / fakar be manas ba labarik ki'ik ida hodi rezulta kanek no ikus mai baixa iha HNGV.
- Publika ona informasaun 91 iha pájina ofisial facebook PDHJ nian, no notisia hamutuk 26 iha website PDHJ, relasiona ho atividade ne'ebé PDHJ hala'o iha teritóriu nasional no partsipasaun reuniaun no eventu rejional no internasional. Notísia hirak ne'e disponível iha lian 2 (rua) mak tetun no inglesh. Entretantu, númeru públiku ne'ebé asesu ba notisia hirak ne'e hamutuk 757

ESTIMASAUN ORASAMENTU 2026

PDHJ halo elaborasaun ba projetu orsamentu 2026 ho total kustu estimativu hamutuk US$ 3,105,618.00. Kompsotu husi SV: us$ 1,500,000.00, BS: us$ 1,275,618.00, CM: 250,000.00, CD: us$ 80,000.00 hodi hatan ba programa 157 – Direitus Humanus no Boa Governasaun, nomós programa 510 – Funsionamentu no Dezenvolvimentu Institusional, subprograma 7 no atividade 24.

Hosi programa, subprograma no atividade sira ne'e, hatan ba estratejia servisu sira hanesan ilustra tuirmai:

Purtantu, iha dia 04/07/2025, PDHJ simu tetu orsamentu inisial ho montante

US$ 1,925,142.00, klasifika ba:

Salario Vensimentu $1,402,463.00, no

Bens Servisus 522,679.00

OBRIGADU